



Estado do Rio Grande do Sul
MUNICÍPIO DE ENTRE-IJUÍS

Rua Francisco Richter, 601
CNPJ: 89 971.782/0001-10
Visite São João Batista – 6ª Redução Jesuítica Guarani
E-mail: marta@pmei.rs.gov.br – Fone: 2120-2779
http://www.entreijuis.rs.gov.br



ANEXO XIII – PLANTAS E PROJETOS
PLANTA BAIXA

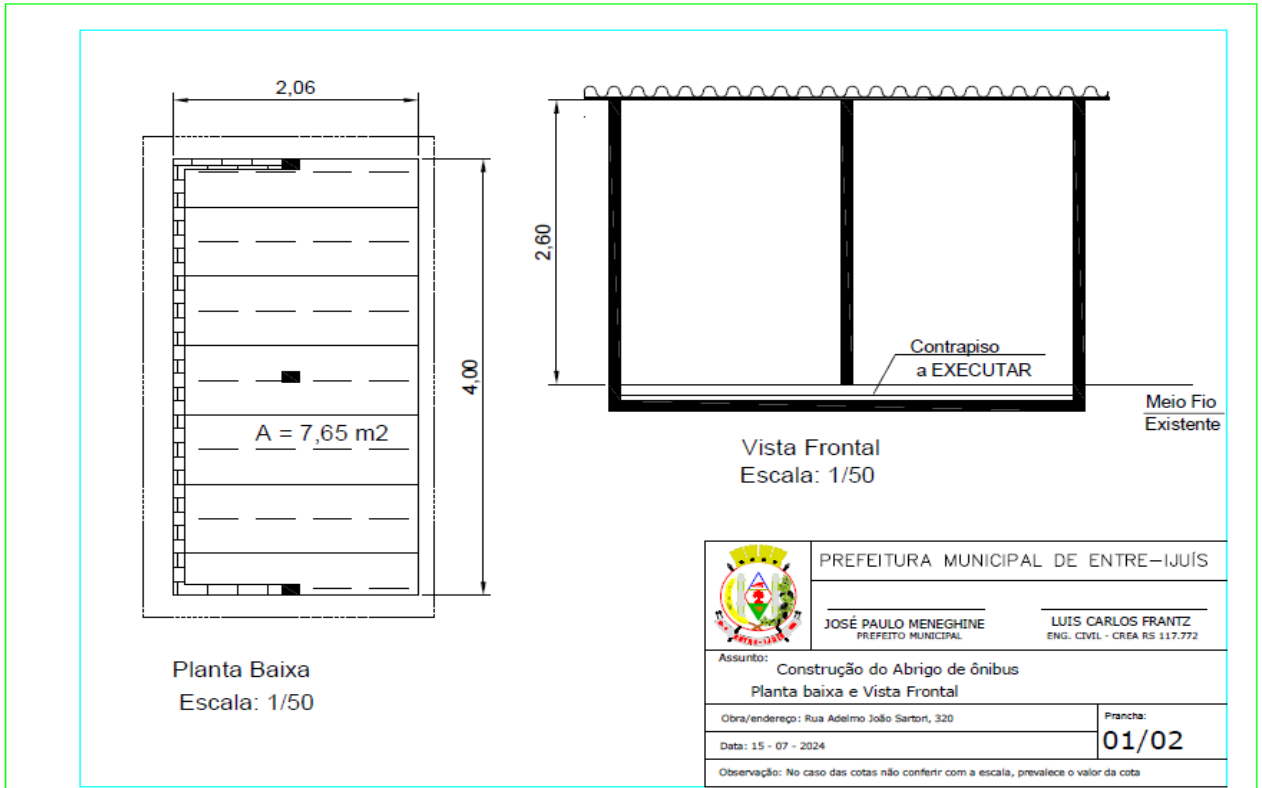

PLANTA DAS FAIXADAS NORTE E SUL E VISTA DO PILAR

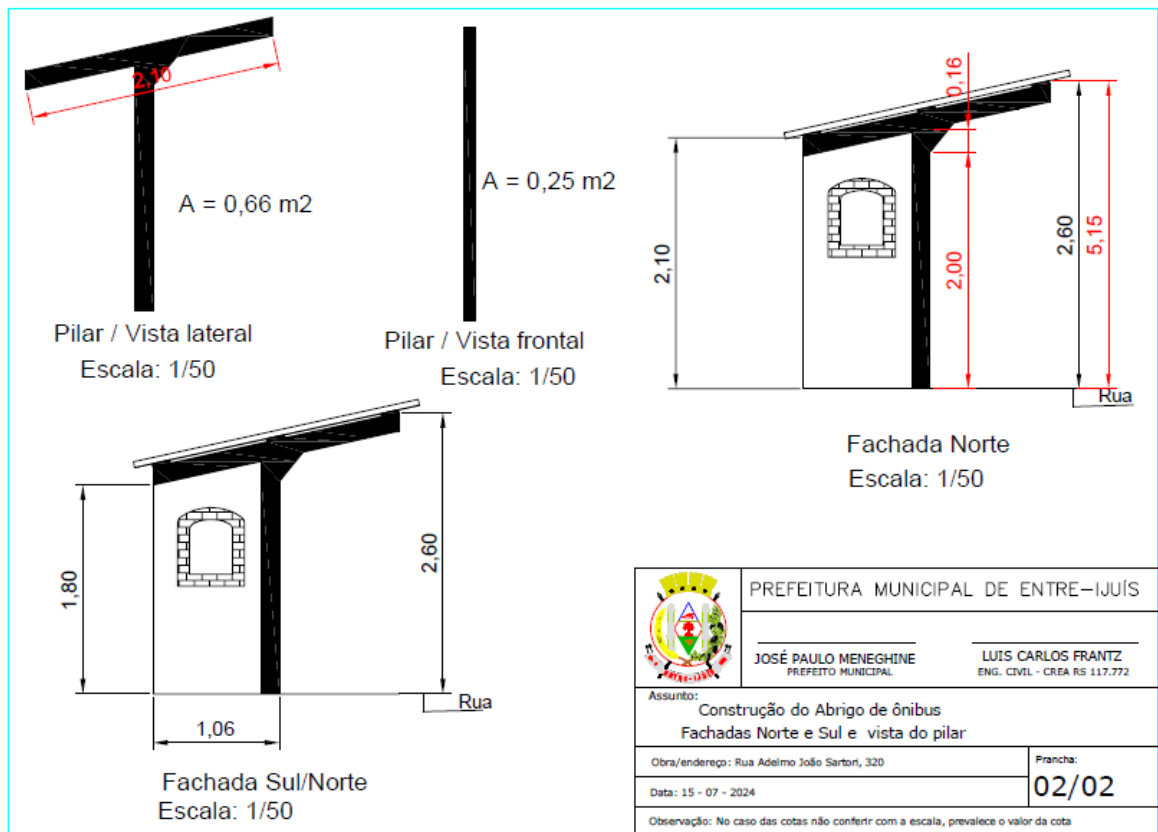



Estado do Rio Grande do Sul
MUNICÍPIO DE ENTRE-IJUÍS

Rua Francisco Richter, 601
CNPJ: 89.971.782/0001-10
Visite São João Batista – 6ª Redução Jesuítica Guarani
E-mail: marta@pmei.rs.gov.br – Fone: 2120-2779
http://www.entreijuis.rs.gov.br



CÁLCULO BDI

Nº do contrato:	CONSTRUÇÃO DE ABRIGO DE ÔNIBUS
Tomador:	PREFEITURA MUNICIPAL
Município:	ENTRE-IJUÍS

Em atenção ao estabelecido pelo Acórdão 2622/2013 – TCU – Plenário reformamos a orientação e indicamos a utilização dos seguintes parâmetros para taxas de BDI:		
Tipo de obra:	Construção de edifícios	Obras que se enquadram no tipo escolhido: Para o tipo de obra “Construção de Edifícios” enquadram-se: a construção e reforma de: edifícios, unidades habitacionais, escolas, hospitais, hotéis, restaurantes, armazéns e depósitos, edifícios para uso agropecuário, estações para trens e metropolitanos, estádios esportivos e quadras cobertas, instalações para embarque e desembarque de passageiros (em aeroportos, rodoviárias, portos, etc.), penitenciárias e presídios, a construção de edifícios industriais (fábricas, oficinas, galpões industriais, etc.), conforme classificação 4120-4 do CNAE 2.0. Também enquadram-se pórticos, mirantes e outros edifícios de finalidade turística.
Alternativa mais adequada para a Administração Pública:	com desoneração	
BDI ABAIXO PODE SER ACEITO	OK	OBSERVAÇÕES Os percentuais de Impostos a serem adotados devem ser indicados pelo Tomador, conforme legislação vigente. Apresentar declaração informando o percentual de ISS incidente sobre esta obra, considerando a base de cálculo prevista na legislação municipal.
30,25%		
Parâmetro	%	Verificação
Administração Central Mín: 3,00% Máx: 5,50%	4,65%	OK
Seguros e Garantias Mín: 0,80% Máx: 1,00%	0,80%	OK
Riscos Mín: 0,97% Máx: 1,27%	0,97%	OK
Despesas Financeiras Mín: 0,59% Máx: 1,39%	1,08%	OK
Lucro Mín: 6,16% Máx: 8,96%	7,58%	OK
Impostos: PIS	0,65%	OK
Impostos: COFINS	3,00%	OK
Impostos: ISS (mun.)	3,00%	OK
Regime de desoneração (4,5%)	4,50%	OK

BDI = $\frac{(1 + AC + S + R + G)(1 + DF)(1 + L)}{(1 - I)} - 1$
Onde:
AC: taxa de administração central;
S: taxa de seguros;
R: taxa de riscos;
G: taxa de garantias;
DF: taxa de despesas financeiras;
L: taxa de lucro/remuneração;
I: taxa de incidência de impostos (PIS, COFINS, ISS).

Declaramos que será adotado o regime com desoneração de tributação da folha de pagamento, para a elaboração do orçamento relativo às obras do presente contrato de repasse, por se tratar da opção mais adequada para a administração pública.

Nome legível e assinatura do representante legal do Tomador
(Prefeitura Municipal)

Nome legível e assinatura do responsável técnico pelo orçamento (Prefeitura Municipal)



Estado do Rio Grande do Sul
MUNICÍPIO DE ENTRE-IJUÍS

Rua Francisco Richter, 601
CNPJ: 89 971.782/0001-10
Visite São João Batista – 6ª Redução Jesuítica Guarani
E-mail: marta@pmei.rs.gov.br – Fone: 2120-2779
http://www.entreijuis.rs.gov.br



ENCARGOS SOCIAIS

ESTADO DO RIO GRANDE DO SUL					
MUNICÍPIO DE ENTRE-IJUÍS					
OBRA: CONSTRUÇÃO DE ABRIGO DE ÔNIBUS					
Cálculo dos Encargos Sociais					
Estado: RIO GRANDE DO SUL			Início: A PARTIR DE DEZEMBRO 20		
Tabelas SINAPI utilizadas na base orçamentária (Mês/Ano):			MAIO/2024		
Encargos Sociais Sobre a Mão de Obra:					
CÓDIGO	DESCRIÇÃO	COM DESONERAÇÃO		SEM DESONERAÇÃO	
		HORISTA(%)	MENSALISTA(%)	HORISTA(%)	MENSALISTA(%)
GRUPO A					
A1	INSS	0,00%	0,00%	20,00%	20,00%
A2	SESI	1,50%	1,50%	1,50%	1,50%
A3	SENAI	1,00%	1,00%	1,00%	1,00%
A4	INCRA	0,20%	0,20%	0,20%	0,20%
A5	SEBRAE	0,60%	0,60%	0,60%	0,60%
A6	Salário Educação	2,50%	2,50%	2,50%	2,50%
A7	Seguro Contra Acidentes de Trabalho	3,00%	3,00%	3,00%	3,00%
A8	FGTS	8,00%	8,00%	8,00%	8,00%
A9	SECONCI	0,00%	0,00%	0,00%	0,00%
A	Total	16,80%	16,80%	36,80%	36,80%
GRUPO B					
B1	Repouso Semanal	17,93%	Não incide	17,93%	Não incide
B2	Feriados	4,24%	Não incide	4,24%	Não incide
B3	Auxílio - enfermidade	0,85%	0,64%	0,85%	0,64%
B4	13º Salário	11,02%	8,33%	11,02%	8,33%
B5	Licença Paternidade	0,06%	0,04%	0,06%	0,04%
B6	Faltas Justificadas	0,73%	0,56%	0,73%	0,56%
B7	Dias de Chuva	1,55%	Não incide	1,55%	Não incide
B8	Auxílio Acidentes de Trabalho	0,10%	0,08%	0,10%	0,08%
B9	Férias Gozadas	11,56%	8,74%	11,56%	8,74%
B10	Salário Maternidade	0,04%	0,03%	0,04%	0,03%
B	Total	48,08%	18,42%	48,08%	18,42%
Grupo C					
C1	Aviso Prévio Indenizado	4,59%	3,47%	4,59%	3,47%
C2	Aviso Prévio Trabalhado	0,11%	0,08%	0,11%	0,08%
C3	Férias Indenizadas	2,26%	1,71%	2,26%	1,71%
C4	Depósito Recisão Sem Justa Causa	2,55%	1,93%	2,55%	1,93%
C5	Indenização Adicional	0,39%	0,29%	0,39%	0,29%
C	Total	9,90%	7,48%	9,90%	7,48%
Grupo D					
D1		8,08%	3,09%	17,69%	6,78%
D2		0,39%	0,29%	0,41%	0,31%
D	Total	8,47%	3,38%	18,10%	7,09%
Total (A + B + C + D)		83,25%	46,08%	112,88%	69,79%
Fonte: Tabela SINAPI Composição dos Encargos Sociais Site: http://www.caixa.gov.br					
Utilizamos as Tabelas SINAPI de insumos e de Composições do tipo: COM DESONERAÇÃO					