

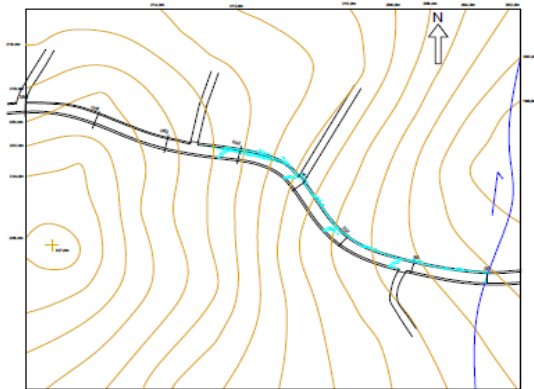

ANEXO XII – PLANTAS E PROJETOS PLANTA BAIXA E CORTES A1



PLANTA PLANIALTIMÉTRICA COM DRENAGEM
ESC. 1/1.000



PLANTA BAIXA DA PAVIMENTAÇÃO
ESC. 1/1.000

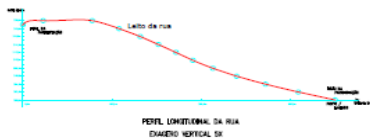

PERFIL LONGITUDINAL DA RUA
ENGENHO VERTICAL 50'

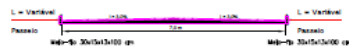

PERFIL TRANSVERSAL DA RUA
S/ ESCALA

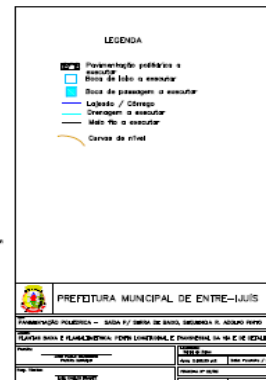

PLANTA DE LOCALIZAÇÃO A2



Mapa sem título
Escreva uma descrição para seu mapa

Google Earth
18/01/2020, 10:14

Legenda
● Administração
● 3ª Fonte de Água
● Fábrica Elétrica de Saneamento

LEGENDA

TRECHO A SER PAVIMENTADO A = 2.480,00 m2

PREFEITURA MUNICIPAL DE ENTRE-IJUÍS	
PAVIMENTAÇÃO POLIÉTRICA – SAIBA P/ RUA DE BAIXO, SEÇÃO 14 R. ADOLFO PINTO	
LOCALIZAÇÃO DA ÁREA A SER PAVIMENTADA	
Nome:	Nome do Bico:
Endereço:	Assessoria:
Telefone:	Telefone do Bico:
Nome do Responsável:	Nome do Responsável:

DECLARAÇÃO DE ENCARGOS SOCIAIS



Estado do Rio Grande do Sul
MUNICÍPIO DE ENTRE-IJUÍS

Rua Francisco Richter, 601
CNPJ: 89 971.782/0001-10
Visite São João Batista – 6ª Redução Jesuítica Guarani
E-mail: marta@pmei.rs.gov.br – Fone: 2120-2779
<http://www.entreijuis.rs.gov.br>



ESTADO DO RIO GRANDE DO SUL					
MUNICÍPIO DE ENTRE-IJUÍS					
OBRA: SAÍDA PARA SERRA DE BAIXO - CALÇAMENTO SEQUENCIA DA RUA ADOLFO PINTO					
Cálculo dos Encargos Sociais					
Estado: RIO GRANDE DO SUL			Vigência: A PARTIR DE DEZEMBRO 2023		
Tabelas SINAPI utilizadas na base orçamentária (Mês/Ano):			DEZEMBRO/2023		
Encargos Sociais Sobre a Mão de Obra:					
CÓDIGO	DESCRIÇÃO	COM DESONERAÇÃO		SEM DESONERAÇÃO	
		HORISTA(%)	MENSALISTA(%)	HORISTA(%)	MENSALISTA(%)
GRUPO A					
A1	INSS	0,00%	0,00%	20,00%	20,00%
A2	SESI	1,50%	1,50%	1,50%	1,50%
A3	SENAI	1,00%	1,00%	1,00%	1,00%
A4	INCRA	0,20%	0,20%	0,20%	0,20%
A5	SEBRAE	0,60%	0,60%	0,60%	0,60%
A6	Salário Educação	2,50%	2,50%	2,50%	2,50%
A7	Seguro Contra Acidentes de Trabalho	3,00%	3,00%	3,00%	3,00%
A8	FGTS	8,00%	8,00%	8,00%	8,00%
A9	SECONCI	0,00%	0,00%	0,00%	0,00%
A	Total	16,80%	16,80%	36,80%	36,80%
GRUPO B					
B1	Repouso Semanal	17,93%	Não incide	17,93%	Não incide
B2	Feriados	4,24%	Não incide	4,24%	Não incide
B3	Auxílio - enfermidade	0,85%	0,64%	0,85%	0,64%
B4	13º Salário	11,02%	8,33%	11,02%	8,33%
B5	Licença Paternidade	0,06%	0,04%	0,06%	0,04%
B6	Faltas Justificadas	0,73%	0,56%	0,73%	0,56%
B7	Dias de Chuva	1,55%	Não incide	1,55%	Não incide
B8	Auxílio Acidentes de Trabalho	0,10%	0,08%	0,10%	0,08%
B9	Férias Gozadas	11,56%	8,74%	11,56%	8,74%
B10	Salário Maternidade	0,04%	0,03%	0,04%	0,03%
B	Total	48,08%	18,42%	48,08%	18,42%
Grupo C					
C1	Aviso Prévio Indenizado	4,59%	3,47%	4,59%	3,47%
C2	Aviso Prévio Trabalhado	0,11%	0,08%	0,11%	0,08%
C3	Férias Indenizadas	2,26%	1,71%	2,26%	1,71%
C4	Depósito Recisão Sem Justa Causa	2,55%	1,93%	2,55%	1,93%
C5	Indenização Adicional	0,39%	0,29%	0,39%	0,29%
C	Total	9,90%	7,48%	9,90%	7,48%
Grupo D					
D1		8,08%	3,09%	17,69%	6,78%
D2		0,39%	0,29%	0,41%	0,31%
D	Total	8,47%	3,38%	18,10%	7,09%
Total (A + B + C + D)		83,25%	46,08%	112,88%	69,79%
Fonte: Tabela SINAPI Composição dos Encargos Sociais Site: http://www.caixa.gov.br					
Utilizamos as Tabelas SINAPI de insumos e de Composições do tipo: SEM DESONERAÇÃO					

CÁLCULO BDI



Estado do Rio Grande do Sul
MUNICÍPIO DE ENTRE-IJUÍS

Rua Francisco Richter, 601
CNPJ: 89.971.782/0001-10
Visite São João Batista – 6ª Redução Jesuítica Guarani
E-mail: marta@pmei.rs.gov.br – Fone: 2120-2779
http://www.entreijuis.rs.gov.br



Nº do contrato:	CALÇAMENTO SERRA DE BAIXO SEQUENCIA RUA ADOLFO PINTO
Tomador:	PREFEITURA MUNICIPAL
Município:	ENTRE-IJUÍS

Em atenção ao estabelecido pelo Acórdão 2622/2013 – TCU – Plenário reformamos a orientação e indicamos a utilização dos seguintes parâmetros para taxas de BDI:		
Tipo de obra:	Construção de Rodovias e Ferrovias	Obras que se enquadram no tipo escolhido: Para o tipo de obra "Construção de Rodovias e Ferrovias" enquadram-se: a construção e recuperação de: auto-estradas, rodovias e outras vias não-urbanas para passagem de veículos, vias férreas de superfície ou subterrâneas (inclusive para metropolitanos), pistas de aeroportos. Esta classe compreende também: a pavimentação de auto-estradas, rodovias e outras vias não-urbanas; construção de pontes, viadutos e túneis; a instalação de barreiras acústicas; a construção de praças de pedágio; a sinalização com pintura em rodovias e aeroportos; a instalação de placas de sinalização de tráfego e semelhantes, conforme classificação 4211-1 do CNAE 2.0. Também enquadram-se a construção, pavimentação e sinalização de vias urbanas, ruas e locais para estacionamento de veículos; a construção de praças e calçadas para pedestres; elevados, passarelas e ciclovias; metrô e VLT.
Alternativa mais adequada para a Administração Pública:	sem desoneração	
BDI ABAIXO PODE SER ACEITO	OK	
22,60%		
OBSERVAÇÕES		

Declaramos que será adotado o regime sem desoneração de tributação da folha de pagamento, para a elaboração do orçamento relativo às obras do presente contrato de repasse, por se tratar da opção mais adequada para a administração pública.

Nome legível e assinatura do representante legal do Tomador (Prefeitura Municipal)

Nome legível e assinatura do responsável técnico pelo orçamento (Prefeitura Municipal)